

Kirchliches Amtsblatt

der

Evangelischen Kirche von Westfalen

Siebenundneunzigster Jahrgang

Nr. 1–16

1955

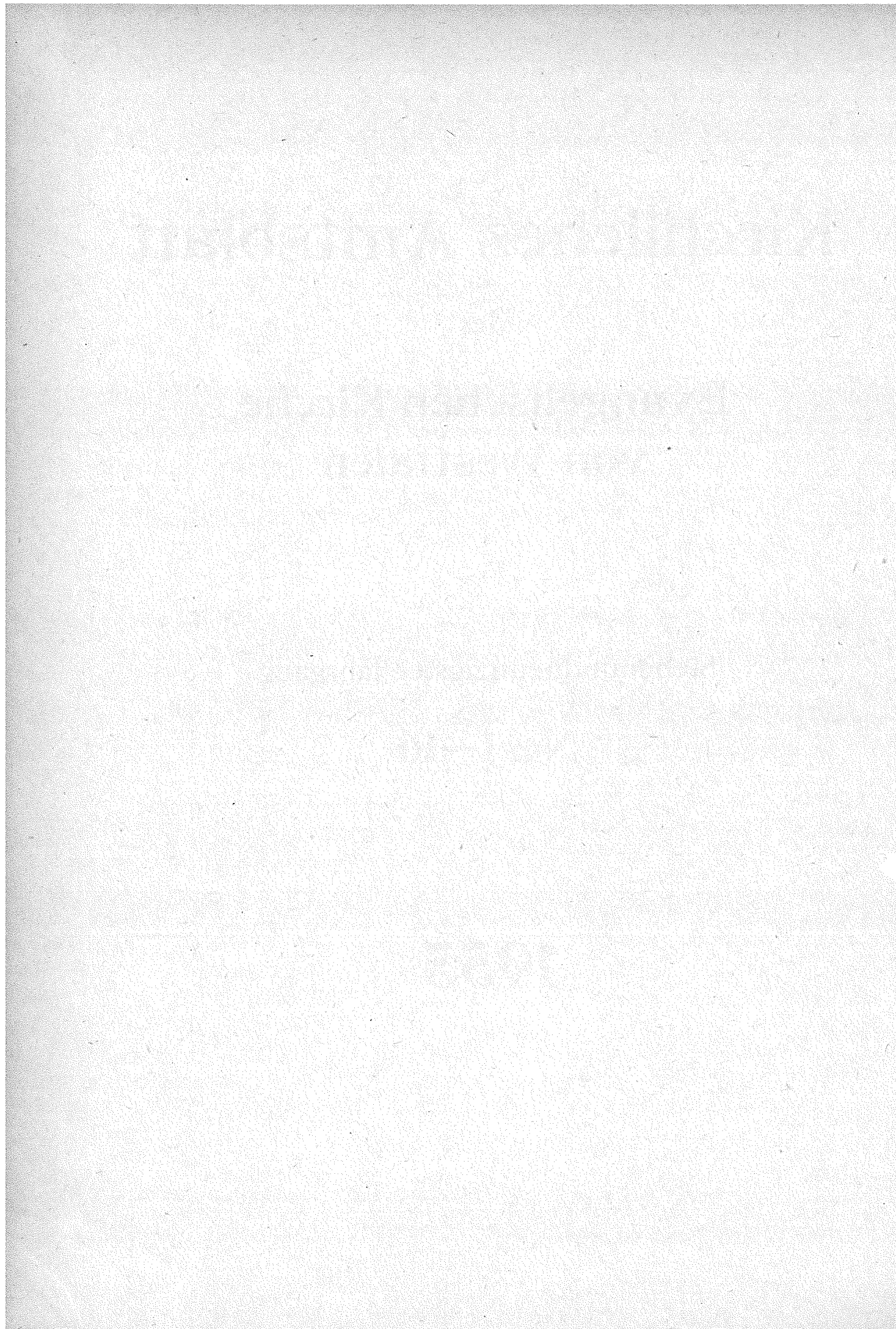

Sachverzeichnis für das Jahr 1955

(Die fettgedruckten Zahlen bezeichnen die Seiten)

- Agende:** Beschluß der Landessynode zur Agende, 83
- Allianzgebetswoche** 1956, 84.
- Altsparengesetz:** Antragsfrist f. Hypothekengläubiger, 66
- Angestellte:** Beschäftigung von Aushilfskräften, 15; Errichtung einer Zusatzversorgungskasse — siehe Zusatzversorgungskasse.
- Arbeiter:** Tarifvertrag vom 10. September 1954, 2.
- Ausbildungs- und Prüfungsordnung** für den Verwaltungsdienst der Evangelischen Kirche im Rheinland und der Evangelischen Kirche von Westfalen vom 18./30. März 1955, 37; Richtlinien für den Ausbildungsplan für Verwaltungslehrlinge des kirchlichen Dienstes, 41; Muster eines Lehrvertrages, 42.
- Aushilfskräfte:** Beschäftigung von Aushilfskräften, 15.
- Baubeihilfen:** Staatliche Baubeihilfen an leistungsschwache Kirchengemeinden für nicht denkmalwerte Kirchen, 22.
- Berufsgenossenschaft** für reichsgesetzliche Unfallversicherung, 8.
- Berufsschulen:** Religionsunterricht an Berufsschulen — siehe Religionsunterricht.
- Besoldung:** Änderung des Ortsklassenverzeichnisses, 11.
- Bibel- und Singefreizeit**, 15.
- Bücher:** Landeskirchliche Bücherhilfe, 22, 32, 66; Buchbesprechungen — siehe Literatur.
- Darlehns-genossenschaft** der Westfälischen Inneren Mission in Münster — Bilanz zum 31. Dezember 1954, 67.
- Das tägliche Wort** — Abreißkalender, 73.
- Deutscher Evangelischer Kirchentag** 1956, 84.
- Erwerb** von Grundstücken — Genehmigungspflicht, 73.
- Erziehung:** Erziehungshilfen für den Alltag — Handbuch, 20.
- Erziehungsbeihilfen** (Lehrlingsvergütungen), 10.
- Evangelische Kirche in Deutschland:** Taschenbuch der evangelischen Kirchen in Deutschland, 81.
- Evangelische Kirche von Westfalen:** Beschlüsse der Landessynode — siehe Landessynode.
- Evangelischer Kirchentag:** Deutscher Evangelischer Kirchentag 1956, 84.
- Evgl.-theol. Fakultät Münster:** Vorlesungsverzeichnis für das Wintersemester 1955/56, 84.
- Evangelische Unterweisung:** Vokationsrüstzeit für Religionslehrer und -lehrerinnen, 15; Arbeitshilfe für die Evangelische Unterweisung (von Gauger/Lutze), 20; Lehrgang zur Erlangung der Lehrbefähigung für Evangelische Unterweisung, 21; Vereinbarung zwischen dem Kultusministerium und der Evangelischen Kirche im Rheinland und der Evangelischen Kirche von Westfalen über die Erteilung von Religionsunterricht an Berufsschulen, 59; Lehrplan für Evangelische Unterweisung an Volksschulen, 61; Vokationsrüstzeit für Lehrer und Lehrerinnen, 71; Lehrgang zur Erlangung der Lehrbefähigung für Evangelische Unterweisung, 80.
- Freizeiten:** Bibel- und Singefreizeit, 15; Pfarrerrfreizeit, 21.
- Friedhofsrecht:** Handbuch des Friedhofs- und Bestattungsrechts, 20; „Der Friedhof — gärtnerische Gestaltung, Bauten und Grabmale“ — Handbuch, 32.
- Gefangene:** Wort der Landessynode zur Rückkehr der Gefangenen, 83.
- Gerichtskosten:** Gebührenfreiheit der Kirchengemeinden in Angelegenheiten der freiwilligen und der streitigen Gerichtsbarkeit, 62.
- Gesangbuch:** Hilfsbuch zum Evangelischen Gesangbuch für Rheinland und Westfalen, 81.
- Grundstücksverträge:** Genehmigungspflicht, 73.
- Judentum:** Flugblatt über Kirche und Judentum, 28.
- Katecheten:** Bewerbung und Einstellung katechetischer Mitarbeiter, 28.
- Kirchengemeinden:** Urkunde über die Errichtung der Kirchengemeinde Harsewinkel, 4; Urkunde über die Namensänderung der Kirchengemeinde Ramsbeck-Bestwig, 13; Urkunde über die Errichtung der Anstaltskirchengemeinde Bethel, 16; Änderung der „Errichtungsurkunde für die Anstaltsgemeinde der Zionskirche bei Bielefeld“ aus dem Jahre 1892 und Bildung der Anstaltskirchengemeinde mit dem Namen „Zionsgemeinde“, 17; Beschreibung der Grenzen der Anstaltskirchengemeinde mit dem Namen „Zionsgemeinde“, 18; Urkunde über die Errichtung der Kirchengemeinde Balve, 29; Änderung der Gemeindegatzung für die Anstaltskirchengemeinde Bethel betr. die Theologische Schule in Bethel, 62; Umpfarrungsurkunde betreffend die Kirchengemeinden Ramsbeck, Winterberg und Brilon, 68; Umpfarrungsurkunde betreffend die Kirchengemeinden Crange, Resse und Bismarck, 90.
- Kirchengestühl:** Angebot, 76.
- Kirchenkollekten:** Nachweisung der im Kalenderjahr 1956 einzusammelnden Kirchenkollekten, 77.
- Kirchenmusik:** Vergütung für nebenberufliche Kirchenmusiker, 2; Berufung eines Kreiskirchenmusikwars, 19; Prüfung für Kirchenmusiker, 65; Rüstwoche für Kirchenchorleiter, 73; Musik und Kirche — Zeitschrift, 92; bestandene Kirchenmusikerprüfungen, 14, 70, 92.
- Kirchensteuer:** Kirchensteuerjahresausgleich für das Kalenderjahr 1954, 4.
- Kirchentag:** Deutscher Evangelischer Kirchentag 1956, 84.
- Kollekten:** Siehe Kirchenkollekten.
- Kraftfahrzeuge:** Richtlinien für die Benutzung von Kraftfahrzeugen vom 17. Mai 1955, 33.
- Krankenversicherung:** Versäumnis der Abmeldung, 66.
- Kündigungsschutz:** Beschäftigung von Aushilfskräften, 16.

Kurse: Siehe Lehrgänge.

Landessynode: Wort der Landessynode zur Rückkehr der Gefangenen, 83; Beschluß der Landessynode zur Agende, 83.

Lehrgänge: Lehrgang über Jungarbeiterinnenfragen für Vikarinnen, Gemeindehelferinnen, Fürsorgerinnen und Jugendleiterinnen, 7; Kursus für Gemeindehelferinnen und Jugendsekretärinnen an der Bibelschule in Bad Salzuflen, 7; Verwaltungslehrgang 1955/56, 15; Lehrgänge zur Erlangung der Lehrbefähigung für Evangelische Unterweisung, 21, 80.

Lehrlinge: Lehrlingsvergütungen (Erziehungsbeihilfen), 10; Richtlinien für den Ausbildungsplan für den Verwaltungslehrling des kirchlichen Dienstes, 41; Muster eines Lehrvertrages 42.

Literatur: Landeskirchliche Bücherhilfe, 22, 32, 66.

Buchbesprechungen:

1. Gedenkbuch für den verstorbenen Bundestagspräsidenten und Oberkirchenrat D. Dr. Ehlers, 6;
2. Handbuch des Friedhofs- und Bestattungsrechts, 20;
3. Arbeitshilfe für die Evangelische Unterweisung (von Gauger/Lutze), 20;
4. Erziehungshilfe für den Alltag, 20;
5. Der Friedhof, gärtnerische Gestaltung, Bauten, Grabmale 32;
6. Die Christenlehre für die evangelische Jugend, 64;
7. Evangelisches zum Marienjahr (von Ulrich Valeske), 70;
8. Das tägliche Wort — Abreißkalender, 73;
9. Die Augsburgische Konfession, für den Unterricht an höheren Schulen bearbeitet von D. Kurt Frör, 76;
10. Gedenkschrift aus Anlaß des Kierkegaard-Gedenkjahres, 82;
11. Ökumenische Rundschau — Zeitschrift, 89;
12. Musik und Kirche — Zeitschrift, 92;
13. Die Familie in der christlichen Gemeinde, 92;
14. Theologische Literaturzeitung, 92;
15. Veröffentlichung der Vorträge der Erziehungs- und Schulkonferenz der Evangelischen Kirche von Westfalen in Dortmund im September 1954, 94.

Lohnsteuer: Jahresausgleich für das Kalenderjahr 1954, 4; Eintragung von Freibeträgen auf den Lohnsteuerkarten 1955 und Vorlage der Lohnsteuerkarten 1955, 11; Ausschreibung und Einsendung der Lohnsteuerbelege für das Kalenderjahr 1954, 12; Anwendung der Steuerklasse II bei unverheirateten Arbeitnehmern, 16; Eintragung von Freibeträgen auf den Lohnsteuerkarten 1955 und Vorlage der Lohnsteuerkarten 1955, 22; Lohnsteuerjahresausgleich 1954, 72.

Nebenamtlicher Unterricht: Vergütung für die Erteilung nebenamtlichen und nebenberuflichen Unterrichts, 80.

Notverordnungen: Notverordnung zur Ergänzung der Ordnung für die Übertragung des Presbyteramtes in der Evangelischen Kirche von Westfalen und der Evangelischen Kirche der Rheinprovinz vom 24. 10. 1946 — vom 22. Dezember 1955, 93.

Ökumene: Botschaft der Präsidenten des Ökumenischen Rates der Kirchen zu Pfingsten 1955, 27; Ökumenische Rundschau — Zeitschrift, 89.

Ordination: Bekanntgabe von Ordinationen, 5, 14, 19, 25, 26, 31, 69, 75, 82, 91.

Orgel: Angebot einer Orgel, 92.

Ortsklassenverzeichnis: Änderung des Ortsklassenverzeichnisses, 11.

Pfarrer: Pfarrerruhezeit, 21; Pfarrerrüstzeit, 71.

Pfarrstellenerrichtungen:

Urkunde über die Errichtung einer

Pfarrstelle für Jugendarbeit im Kirchenkreis Hagen 4;

Pfarrstelle für Evangelische Unterweisung an Berufsschulen im Kirchenkreis Hagen, 5;

kreissynodalen Pfarrstelle für Evangelische Unterweisung an Berufsschulen im Kirchenkreis Siegen, 81;

zweier Pfarrstellen in der Anstaltskirchengemeinde Bethel b. Bielefeld, 16;

4. Pfarrstelle in der Kirchengem. Bochum-Werne, 13;

4. " " " " " Derne, 29;

2. " " " " " Dortmund-Nette, 30;

2. " " " " " Espelkamp-Mittwald, 90;

8. " " " " " Hattingen, 23;

4. " " " " " Hemer, 23;

2. " " " " " Heven, 19;

3. " " " " " Ickern, 30;

9. " " " " " Iserlohn, 90;

3. " " " " " Jöllenbeck, 23;

2. " " " " " Letmathe, 23;

2. " " " " " Bad Lippspringe, 30;

4. " " " " " Lünen, 13;

4. " " " " " Minden, 24;

3. " " " " " Methler, 24;

5. " " " " " Minden-Martini, 24;

4. " " " " " Rehme, 91;

3. " " " " " Sodingen, 72;

4. " " " " " Weidenau, 64;

2. " " " " " Wengern, 24.

Pfingstbotschaft der Präsidenten des Ökumenischen Rates der Kirchen, 1955, 27.

Plakatmission, Goldene Worte, 20.

Predigttexte für das Kirchenjahr 1955/56, 80.

Prüfungen: Siehe theologische Prüfungen; siehe Kirchenmusik; Ausbildungs- und Prüfungsordnung für den Verwaltungsdienst der Evangelischen Kirche im Rheinland und der Evangelischen Kirche von Westfalen vom 18./30. März 1955, 37.

Presbyterwahlordnung: Notverordnung zur Ergänzung der Ordnung für die Übertragung des Presbyteramtes in der Evangelischen Kirche von Westfalen und in der Evangelischen Kirche der Rheinprovinz vom 24. 10. 1946 — vom 22. Dezember 1955, 93.

Religionsunterricht: Siehe Evangelische Unterweisung; Teilnahme von Schülern am Religionsunterricht fremder Konfessionen, 28; Vereinbarung zwischen dem Kultusministerium und der Evangelischen Kirche im Rheinland und der Evangelischen Kirche von Westfalen über die Erteilung von Religionsunterricht an Berufsschulen, 59; Rüstzeit für Lehrer, die Religionsunterricht an Berufsschulen geben, 73.

Rüstwoche für Kirchenchorleiter, 73.

Rüstzeiten: Vokationsrüstzeit für Lehrer und Lehrerinnen zur Erlangung der Bevollmächtigung für die Erteilung der Evangelischen Unterweisung, 15; Rüstzeit für Verwaltungsbeamte und -angestellte, 65; Pfarrerrüstzeit, 71; Vokationsrüstzeit für Lehrer und Lehrerinnen, 71; Rüstzeit für Lehrer, die Religionsunterricht an Berufsschulen geben, 73.

- Schulen:** Antrags- und Anmeldeverfahren bei Neuerrichtung bzw. Umwandlung von Schulen, 74.
- Schulkonferenz** der Evangelischen Kirche von Westfalen, im September 1954 in Dortmund — Veröffentlichung der Vorträge, 94.
- Sozialversicherung:** Behandlung der Arbeitgeberbeiträge zur zusätzlichen Alters- und Hinterbliebenenversorgung, 12.
- Stellenangebote:** Kirchenmusiker, 19; Geschäftsführer für die Kirchliche Zusatzversorgungskasse, 26; Buchhalter, 64; Kantor und Organist, 82; Verwaltungsangestellter, 82.
- Stellengesuche:** Organistin-Katechetin, 5; Katechet, 5; Friedhofswärter, 5; Jugendleiterin, 26; Katechetin, 31; Verwaltungsfachmann, 32; Katechetin, 70; Kirchenmusikerin und Katechetin, 70; Küster, 70; Religionslehrer an Berufsschule, 70; Diakon-Katechet, 76; Kantor und Katechet, 82.
- Strafanstaltsseelsorge:** Visitationsordnung für die mit der Seelsorge an den Strafanstalten in Nordrhein-Westfalen beauftragten Pfarrer, 93.
- Suchtgefahren:** Abwehr von Suchtgefahren, 7.
- Tagungen:** Tagung des Vereins für Westfälische Kirchengeschichte 1955, 71; Theologische Tagung des Volksmissionarischen Amtes, 89.
- Tarifvertrag** für Arbeiter vom 10. September 1954, 2.
- Taschenbuch** der evangelischen Kirchen in Deutschland, 81.
- Theologische Prüfungen:** Bekanntmachung über bestandene theologische Prüfungen, 14, 26, 91.
- Theologische Schule in Bethel:** Änderung der Gemeindegliederung für die Anstaltskirchengemeinde Bethel bei Bielefeld betr. die Theologische Schule in Bethel, 62; Vorlesungsverzeichnis für das Wintersemester 1955/56, 87.
- Theologische Woche** in Bethel, 65.
- Umpfarrungen:** Siehe Kirchengemeinden.
- Unfallversicherung:** Reichsgesetzliche Unfallversicherung, 8.
- Unterricht:** Siehe Evangelische Unterweisung; siehe Religionsunterricht; Vergütungssätze für die Erteilung nebenamtlichen und nebenberuflichen Unterrichts, 80.
- Veräußerung** von Grundstücken — Genehmigungspflicht, 73.
- Verein für Westfälische Kirchengeschichte** — Tagung 1955, 71.
- Vergütungen:** Vergütung für nebenberufliche Kirchenmusiker, 2; Lehrlingsvergütungen (Erziehungsbefreiungen), 10; Vergütung für die Erteilung nebenamtlichen und nebenberuflichen Unterrichts, 80.
- Verkehrssicherheitswochen** 1955, 23.
- Versorgungsbezüge:** Verordnung über die Entziehung des Witwen- und Waisengeldes bei den Hinterbliebenen der Geistlichen vom 2. Juli 1954, 1.
- Versorgungskasse:** Siehe Zusatzversorgungskasse; Beitragssatz zur Versorgungskasse der Kirchengemeindebeamten für das Rechnungsjahr 1955, 66.
- Verwaltungslehrgang** 1955/56, 15.
- Verwaltungslehrlinge:** Richtlinien für den Ausbildungsplan für Verwaltungslehrlinge, 41; Muster eines Lehrvertrages, 42.
- Verwaltungsprüfung:** Ausbildungs- und Prüfungsordnung für den Verwaltungsdienst der Evangelischen Kirche im Rheinland und der Evangelischen Kirche von Westfalen vom 18./30. März 1955, 37.
- Visitationsordnung** für die mit der Seelsorge an den Strafanstalten in Nordrhein-Westfalen beauftragten Pfarrer, 93.
- Volksmissionarisches Amt:** Theologische Tagung, 89.
- Vorlesungsverzeichnisse:** Der Evgl.-theol. Fakultät Münster für das Wintersemester 1955/56, 84; der Theologischen Schule in Bethel für das Wintersemester 1955/56, 87.
- Waisengeld:** Siehe Versorgungsbezüge.
- Warnungen:** 26, 36.
- Witwengeld:** Siehe Versorgungsbezüge.
- Wohnungsgeldzuschuß:** Änderung des Ortsklassenverzeichnisses, 11.
- Zusatzversorgungskasse:** Kirchengesetz über die Errichtung einer Zusatzversorgungskasse der Evangelischen Kirche von Westfalen und der Evangelischen Kirche im Rheinland vom 29.10.1954, 45; Satzung der Kirchlichen Zusatzversorgungskasse Rheinland-Westfalen vom 10./17. Dezember 1954, 46; Zusatzversorgung nicht beamteter Mitarbeiter, 61.

Namenverzeichnis für das Jahr 1955

Abke	69	Dechow	31	Hahne	91
Ackermann	92	Dee	14, 25	Happel	69
Adam, Margarethe	14	Dietze	14	Harre	75
Adler	72	Dohnke, Evelyn	91	Hartmann	14
Alfke, Ursula	69	Domke	69, 75, 91	Hedler	14, 19
Altevogt	69	Drenski, Christa	14	Hedtke	14, 31
Andersen, Elisabeth	14	Drews	72	Heimann, Carola	14
Anicker	14	Drucks	14	Hein	25
Antrup	91	Ebbefeld	14	Heister, Maria	69
Arndt, Johann	36	Ebing	13, 31	Heitmann, Reinhard	69
Arndt, Johannes	14	Eckey	69	Heitmann, Lothar	69
Arnsmeier	64, 88	Edelhoff	25	Hellwich, Hans-Georg	91
Bach	69, 75	Elsermann	25, 91	Hellwig, Bodo	91
Bäcker, Horst	14	Emde	26	Henkel	5
Bäcker, Otto	14	Engelbrecht	91	Hennig Cardinal von Widdern	5
Bansi	25	Engelmann	14, 25	Hinnigs	19
Bartel	69	Engler, Waltraud	64	Hensel	5, 14, 69
Dr. Basse	69	Fenske	91	Heppe	69
Bastert Hermann	14	Fickler	82	Herbers, Gottfried	13, 69
Bastert, Paul-Gerhard	14	Fiebig	81	Dr. Herbers, Paul	14
Bastert, Paul-Gerhard (geb. 25. 11. 27)	91	Graf Finck von Finckenstein	75, 91	Heuer	31
Bauckmann	14	Fischenbeck	91	Heuermann, Horst	69
Becker, Gerhard	69	Dr. Fischer	19	Heuermann, Adolf	75
Becker, Karl-Heinz	91	Fortmann, Heinrich	74, 91	Heyder	5
Becker, Marcell	31	Fortmann, Paul Gerhard	14	Hiddemann	69
Beer	69	Fortmann, Wilhelm	91, 94	Hinnenthal	69
Bender	14	Franzkeit	69	Hirschfelder	14
Berge, Ruth	70	Frederking	91	Hobel	14
Berne	24	Frese, Jutta	92	Hochdahl	13, 68
Beyer	91	Fronemann	68, 75	Hoensch	88
Blase	14, 25	Fuchs, Luise	75	Höfener	69
Blätgen	5	Fuchs, Heinrich	5, 31	Lic. Dr. Hoffmann	81
Blotevogel, Lina	70	Füllung	94	Hoffmann, Gustav	82
Bohnenkamp	69	Funk	68, 82	Homrighausen	68, 69
Böning	69	Funke	19, 31	Hoppensack	69
Borchert	82	Galas	69	Hormann, Gertraud	91
Boyde	75	Gebhardt	31	Hörster	68
Brandt, Theodor	69, 94	Geck, Erland	5	Hövelmann	76
Brandt, Herbert	75	Geck, Hermann	88	Hufendiek	69
Braumann	91	Geister	14, 75	Hülsberg, Elfriede	25
Dr. Braun	31	Geldermann	31	Huneke	69
Braun	82	Gerlach	69, 75	Husemann	91
Breer	91	Gerpheide	69	Ilmer-Kaphalides	14
von Bremen	19	Gessulat	14	Jacob	69
Briest	19	Gilhaus	14, 25	Jaeger	14
Brinkmann	14	Gleiß	91	Jaene	14, 19, 91
Brinkschmidt	14	Glüer	69	Jasper jun.	31
Bröker	69	Gößling	14	Kamann	69, 91
Büchsel	72, 75	Grabau, Rosemarie	70	Kamieth	25
Buhl	25	Grabsch	31	Kamp, Erika	91
Bühler	25	Graebke	75	Kämper	69
Burdach	25, 69	Gräwe	75	Keller	5
Burghardt	91	Gregor	88	Kemena	92
Busch	72	Greve	75	Keßler, Alfred	91
Buscher	64	Grisse	14	Keßler, Hans	94
Büscher	91	Groeneveld	69	Ketelhut	94
Christiani, Paula	36	Groll	69	Keune	14
Christoph	14	Gronemeyer	69	Kiefer	91
Cicholl	14	Gronenberg	14, 19	Kirchhoff	14, 25
Clauß	31	Groth	14, 25	Kissing	70
Clos	74	Gürke	91	Klammer	5
Cremer, Gerhard	5, 69	Gysae	14	Klein, Günther	25
Cremer, Gottfried	69	de Haan	19	Dr. Klein, Otto	68
Cremer, Hans-Joachim	64	Haberland	31	Klein, Elisabeth	14
Dahlhaus	5, 13, 25	Hage	31	Kleinitz	14, 19
		Hagemann	64	Kley	14

Klose	82	Müller, Karl-Hans	25	Schlug	14
Kluth	14, 19	Müller, Otfried	5	Schmalenberg	91
Knecht	91	Müller, Kurt	30	Schmedes	82
Knoch	14	Müller, Rudolf	69	Schmeling	91
Knolle	75	Müller, Dietrich	75	Schmidt, Hannelore	14
Koch, Reinhard	5	Münchmeyer	69	Schmidt, Hans-Lutz	75
Koch, Karl	68	Müsse	69, 75	Schmidt, Manfred	69
Koch, Werner	72	Nahrgang	14	Schmidt, Walter	14, 19
Kochs, Friedrich	19	Nase	75	Schmidt, Siegfried	69, 75
Ködding	82	Nebe	14	Schmidt, Werner	69
Koegel-Dorfs	91	Neisel	14	Schmidt, Wilhelm	25, 69
Koehne, Hildegard	69	Nelle, Eberhard	5	Schmitz	19
Köhler	5, 31	Nelle, Hans-Martin	14, 69	Schoepke	14, 31
Kölling, Dietrich	14, 91	Nerger	30, 75	Scholten	91
Kölling, Eberhard	69	Nefler	69	Scholz	91
König	14	Ness	74, 82	Schomerus	5
Kraemer, Christel	92	Neubauer	69	Schönfelder	36
Kratzenstein, Jürgen	5	Niepmann	75, 94	Schrage	69
Kratzer	14	Niewöhner, Isolde	92	Schreiber, Joachim	26, 69
Krause	91	Dr. Noelle	5	Schreiber, Günther	14
Krieg	88	Oetting, Friede	91	Dr. Schreiner	31
Kriege	69	Oetting, Hermann	24, 75	Lic. Schreiner, Theodor	36
Kriener	69, 75	Ohly	13, 69	Schubert	69
Krumme	91	von Oppen	31	Schulz, Günter	91
Krunke	25	Ostermann	74	Schulze, Hanna-Luise	14
Kühirt	88	Otterstein	14, 25	Dr. Schunke	25, 72
Dr. Kuhl	68	Otto	91	Schüßler	69
Kühl	14	Painke, Gisela	14	Schütz	70
Kühn	69	Pamp	69	Schwarz, Fritz	91
Kurth	91	Peters, Klaus	26	Schwarze, Helmut	14, 26
Küpper	69, 91	Peters, Renate	70	Schwarze, Friedrich	26, 30
Lackner	14, 25	Philipp	75	Dr. Schwarzenau	69
Lähnemann	5	Plate	5	Schwerdtfeger	69
Lange	14	Pohl, Alfred	14	Schwithey	26
Lauruhn	14	Pohl, Giseler	91	Dr. Seidenstücker	82
Lehmann	68, 75	Probst	88	Seiler	91
Leich	69	Prüßmann	14	von Selling, Irmgard	70
Lengemann	14	Pütter	69, 94	Semmler	5
Lessing	75	Püttmann	91	Siebold	31
Lewerenz, Gisela	91	Rasquin	91	Siekermann	76
Liebing	69	Recknagel	75	Soboll, Herlinde	14
Lienenklaus	91	Reiffen	24, 25, 66	Spangenberg	88
Linnemann	91	Rey	75	van Spankeren	70
Lipps	14	Richter, Eberhard	91	Spieß, Waltraud	14
Lischka	25, 75	Richter, Klaus	91	Springer	14
Lohmann, Karl-Ernst	75	Richter, Wilhelm	91	Stahl	69
Lohmann, Werner	14	Riethbrock, Margarethe	69	Stamm, Helga	14
Lohmeyer	14	Ries	91	Steffen	91
Lorenz	31	Rhode	69	Steinle	31
Lotz, Heinrich	91	Rohlfing, Ernst	30, 75	Stieghorst	25
Lotze, Rudi	75	Rohlfing, Hans-Joachim	91	Dr. von Stieglitz	91
Lotze, Siegfried	14	Röhrig	72	Stoebe	14
Louis	91	Roth	69	Stoffer	82
Lückhoff	14	Dr. Rothe	31	Storkebaum	91
Magazin	14	Rother	31	Störmer	75
von Mallinckrodt	14, 19	Rußkamp	69	Strasdas	69
Markert	14	Rüter	26	Stratmann	25
Meier, Hans Christoph	14, 25	Ruthenschrör	91	Strohbusch	68
Meyer, Karl	19	Ruwwe	74	Strotmann	91
Meyer zu Helligen	14	Sander, Fritz	70	Stumpf	69
Meyersiek	13	Sander, Gertrud	14	Sundermeier	69
Mengel	69	Sandhagen	14, 82	Thelemann	14
Mergard	94	Sartor	14	Thelitz	75
Meuß	14	Sasse, Irmgard	14	Theurer	5
Mies	91	Sattig, Erika	70	Thiemann, Gerhard	91
Miethner	14	Sauer	5	Thiemann, Gotmar	91
Mihrmeister	75	Schallenberg	74	Thiemann, Karl-Heinz	91
Mittorp	69	Schattenberg	91	Thom	68, 91
Dr. Mittring	24, 25, 69	Schaible, Gerda	14	Timmermann	14
Mittring, Gerhard	14, 92	Scharffetter	69	Tonn	26
Mohn	91	Schellong	14, 69	Tönnies, Marianne	70
Moll	69, 82	Schiffer	91	Tornscheidt, Ilse	14
Möller	69	Schimmel	14	Treack	70
Mückeley	36	Schirning, Lydia	92	Ufermann	5
Mühlhoff, Ursula	91	Schliebitz	30, 69	Uffmann	69
Müller, Hermann	14	von Schlippe	69	Vogell	91

Vogelsänger	70	Weiß	14	Wilms	14
Volkmann, Doris	69	Weltz	31	Winkhaus, Gisela	14
Vonhof	25, 68, 91	Wende, Lisa	14	Winter	25
Voß	70	Wendt	69, 70	Winterberg	91
Wahlbrink	82	Wenzel	91	Wodrich, Gertrud	25
Walter, Karin	14	Wernicke	70, 82	Wohlfeil	69
Walter, Richard	14, 26	Wesel	91	Wöhrmann	31, 75
Warns	14, 26	Wex	76	Wörmann	69
Waßmuth	14	Wibbing	14	Wolf	70, 75
Waubke, Elma	14	Wichmann	5	Woyke	69
Weber	69, 91	Wicke, Gertrud	31	Wulfhorst	70
Weichenhan	19	Wilke	69, 70	Zugberg	91
Weichert	75	Wilkens	14		
Weirich	74, 75	Wilm, Klaus	69		